Karma + Reisen

Serena
08 September 2023

Was bedeutet es zu reisen?

Was bedeutet es zu reisen? Tickets kaufen, Orte besichtigen, Fotos machen, mit unwahrscheinlichen Souvenirs zurückkehren und nach den nächsten Tickets suchen. Diejenigen, die sagen ***Ich bin kein Tourist***, ich bin ein Reisender". Der Weg ist wichtig, nicht das Ziel. Blablabla.

Ich habe Reisen immer eine dominierende Position in meinen Entscheidungen eingeräumt: wie ich mein verdientes **Geld** ausgeben soll, wie ich meine **Zeit** verbringen soll.

So war ich auch monatelang eine Touristin, ohne mich um die Auswirkungen zu kümmern, die die lange Abwesenheit auf meine Karriere und mein persönliches Leben haben könnte.

Juli 2023 | Calice (SV) | Wie oft passiert, habe ich mich verirrt.

Ich habe allen Erfahrungen zugestimmt, die mir begegnet sind, alles probiert, was mir auf den Teller gelegt wurde, mich verirrt und krank geworden; ich habe wilde Tiere gesehen, in Bahnhöfen, Wäldern, Baracken, Zelten und auf Schiffenbrücken geschlafen.

Juli 2023 | Calice (SV) | Momente kreativer Begeisterung

Und nach all den Jahren des **Erlebnistourismus** glaube ich verstanden zu haben, was es wirklich bedeutet zu reisen: Es geht nicht darum, wie weit du von zu Hause entfernt bist oder wie exotisch deine Ziele sind.

Es ist eine Frage des Kopfes, des **Mindset**, wie es jetzt genannt wird.

Juli 2023 | Calice (SV) | Das Haus, in dem ich zwei Monate gewohnt habe

Wenn du in der Lage bist, dich von deinem Alltag zu lösen, wenn dein Blick die Wunder der Kinder wiederfinden kann, wenn du in der Lage bist, alle deine Vorurteile zum Schweigen zu bringen und das Neue und Andersartige zu akzeptieren... kurz gesagt, **wenn du bereit bist zu lernen: Das ist das Reisen**.

Juli 2023 | Calice (SV) | Mentale Reisen, eine meiner Lieblingsbeschäftigungen im Sommer

Wenn man vom Karma spricht

Normalerweise, wenn meine Freunde mich fragen “Was machst du diesen Sommer?”, erwarten sie Antworten wie

- Oh, ich nehme meine Tochter mit und wir gehen nach Vietnam/Kanada/Schottland/auf den Mond und reisen einen Monat lang herum.

Aber dieses Jahr:

- Ich habe **ein Haus in Ligurien** gemietet.

Das Maximum der mittelbürgerlichen Komfortzone, werdet ihr denken. Aber es war **einer der punkigsten Reisen meines Lebens**.

Juli 2023 | Calice (SV) | Festival in der Berghütte La Casermetta

Ich muss sagen, dass ich unglaubliches Glück hatte

Ich war auf der Suche nach einem Ort:

1. Nicht weit von Mailand entfernt

2. Mit einer schnellen Internetverbindung, um effizient arbeiten zu können

3. n der Nähe des Meeres, aber weit genug von der italienischen

Basierend auf diesen drei Kriterien habe ich einen Ort ausgewählt, von dem ich noch nie zuvor gehört hatte.

August 2023 | Calice (SV) | Clair de lune

Es befindet sich im Westteil, zwischen **Savona und Sanremo**. Hier gibt es keine fünf Länder und senkrechte Klippen, sondern ein größeres und einladenderes Gebiet, das in Richtung **Finale Ligure** weniger kultiviert und wilder wird, mit intensiv grünen Wäldern und windigen Bergen, auf denen sich die Wolken ansammeln.

August 2023 | Calice (SV) | Die Wälder auf dem Colle del Melogno

Wenn Sie auf der Autobahn ankommen, ist das erste, was ins Auge fällt, die **Rocca di Perti**, eine riesige einsame Felswand, die wie ein Steinriese aus dem Wald aufragt. Zu ihren Füßen liegt **eines der schönsten mittelalterlichen Dörfer Italiens, Finalborgo**.

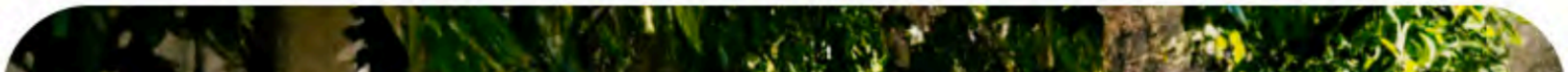

August 2023 | Finalborgo (SV) | Ein fertiger Filmset

Drehen Sie sich nun zu den Bergen und Sie werden, umgeben von den Wäldern, ein kleines Dorf mit einem sympathischen Namen sehen: **Calice**.

Ein Ort wie Tausende in Italien, eine Hauptstraße, eine Kirche, ein Sportplatz, die Post, ein paar Bars, eine Pizzeria und ein Tabakladen. Hübsche Häuser mit auf Terrassen angelegten Gärten, eine gut gepflegte kleine Fußgängerzone in der Altstadt.

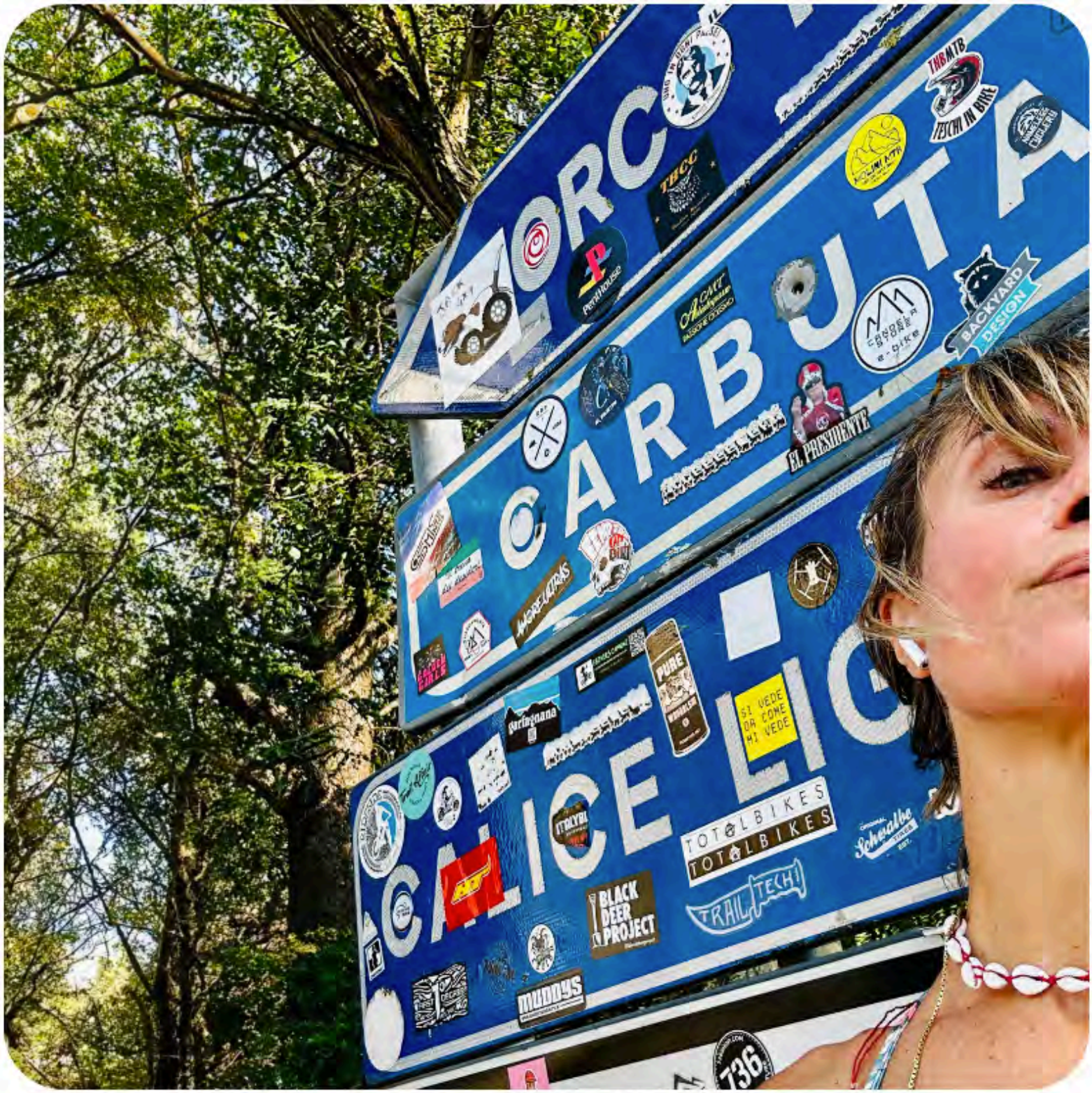

August 2023 | Calice (Savona) | Schon vom Schild aus erkennt man, dass es ein Ort für Outdoor-Aktivitäten ist.

In zwei Monaten habe ich mich in diesen Ort verliebt

Es ist nicht das erste Mal, dass es mir passiert, ich habe eine Neigung zu feurigen Leidenschaften.

Früher hatte ich mich bereits verliebt in: *San Cristóbal de Las Casas* (Mexiko), *Jericoacoara* (Brasilien), *Ucluelet* (Kanada), *Salta* (Argentinien), *Haad Rin* (Thailand) und viele andere. Aber dieses Mal ist es anders, lacht nicht. Calice und ich sind **Seelenverwandte** und jetzt erkläre ich euch warum in drei einfachen Schritten.

August 2023 | Finale Ligure (Savona) | Sturmflut an der Westküste

Nummer eins: das Gebiet

Dieses kleine Land ist das Herzstück eines von den Göttern gesegneten Fleckens Erde.

Lassen Sie uns mit dem **Meer** beginnen, das in diesen Teilen die **blau Flagge** trägt. Keine Plastikschwimmer oder öliger Film auf der Oberfläche. Blaues, transparentes, frisches Wasser. Wenn Sie Ihre Maske aufsetzen, können Sie nur wenige Meter vom Ufer entfernt Brassen, Meeräschen, Seezungen und sogar ein paar kleine Zackenbarsche sehen. Es ist nicht das Korallenriff, sondern das **gute alte Mittelmeer** in seiner ganzen besonnenen Pracht.

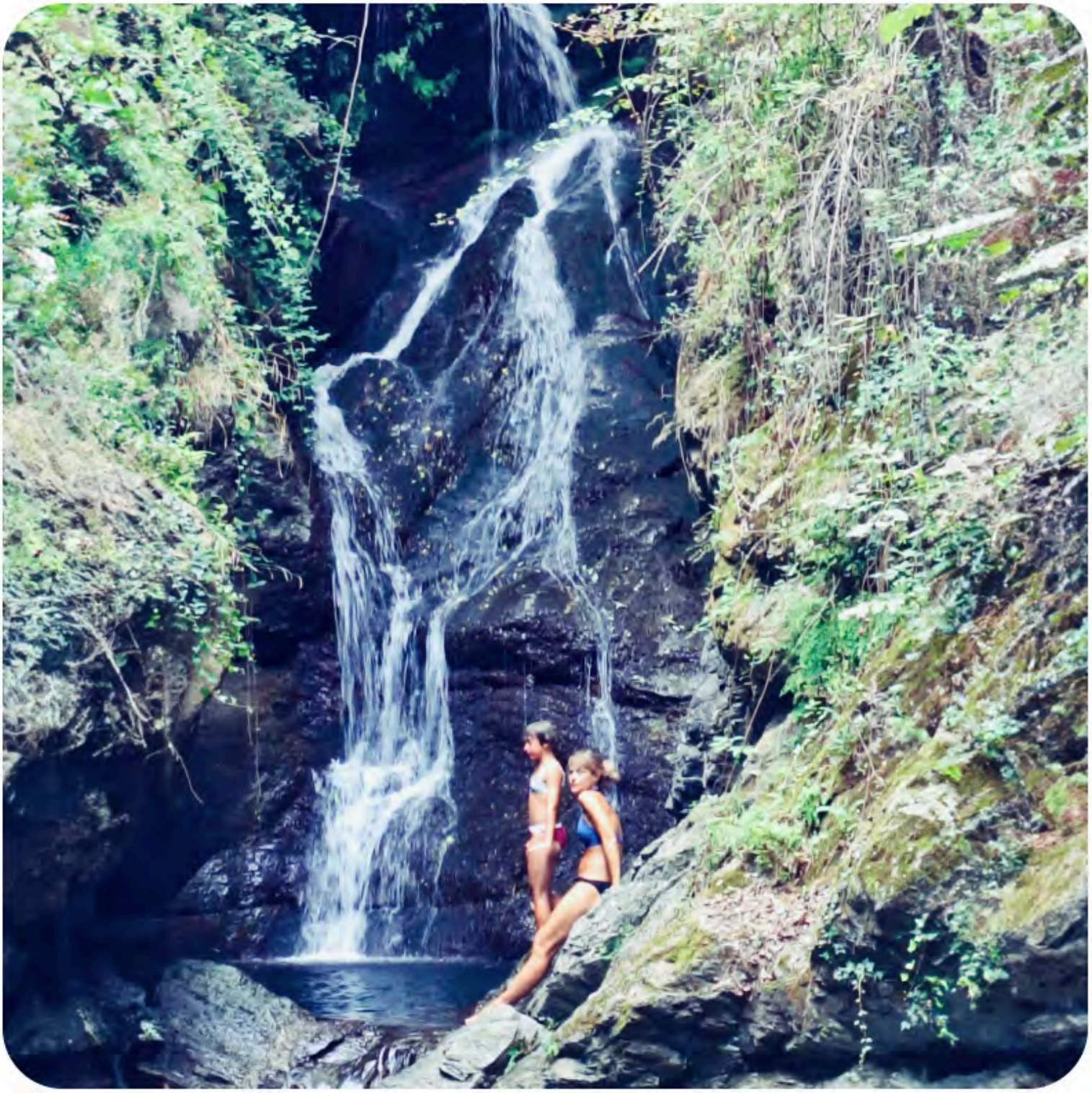

August 2023 | Rialto (Savona) | Der Wasserfall der blauen Libellen

Auf dem Festland können Sie zwischen **Wäldern, Wasserfällen, Wanderwegen, Klippen, Höhlen, Flüssen und Bergen wählen**. Alles in der Nähe, alles erreichbar.

Eines meiner Sonnenuntergangsrituale:

🚴 Gegen 17 Uhr mit dem **Fahrrad** losfahren

💪 Etwa vierzig Minuten bergauf fahren und dabei meine Seele schwitzen lassen

🦋 Eine kleine Wasserfall erreichen, mit einem klaren **Wasserbecken**, in dem ich ein eiskaltes Bad nehmen kann (dieser magische Ort beherbergt grün-blaue Libellen, ich schwöre, es fühlt sich an wie in Avatar)

🌅 Und in der Herrlichkeit der goldenen Stunde den Berg hinunterfahren und dabei die Kurven nehmen

Aaaahhhhh…

August 2023 | Calice (SV) | Ich das Universum, mit dem wir sprechen

Ich bin durch die Wälder gewandert, habe Rehe getroffen und Raubvögel gesichtet, auf den Wanderwegen Fahrrad gefahren und Höhlen erkundet. Kurz gesagt, Calice liegt im Zentrum des Eden-Tals. Aber das ist noch nicht alles...

Nummer zwei: die lokale Wirtschaft

Dieses kleine Land ist das Herz eines von den Göttern gesegneten Stücks Welt.

Wenn Sie Reisende sein möchten und keine ahnungslosen Touristen, informieren Sie sich vorher über die grundlegende Frage: **Wovon leben sie**?

Wenn die Antwort "Opiumanbau" oder einfach nur "Massentourismus" oder jede andere Situation ist, wird dies direkte Auswirkungen auf **die menschliche Besiedlung** haben.

Hier basiert die Wirtschaft auf **Tourismus**, aber nicht ausschließlich auf Massentourismus.

August 2023 | Finale Ligure (SV) | Der Strand von San Donato

Der Küstenabschnitt von Finale ist ein klassisches Reiseziel für italienische Ferien: schöne, gepflegte Strände, Unterhaltung für Familien, Fischrestaurants.

Wenn du dich jedoch etwas weiter ins Landesinnere bewegst, betrittst du das Reich der **Finale Outdoor Region**, einem von einem lokalen Sportkonsortium/Verband verwalteten Projekt.

Ein geschütztes Gebiet ist die grundlegende Voraussetzung, um führend im hochwertigen Outdoor-Tourismus zu werden.

Das steht auf ihrer Website und ich versichere Ihnen, es sind keine leeren Worte.

Juli 2023 | Finale Ligure (SV) | Finale Outdoor Region, ein Freizeitpark für Zoners

Die Arbeit von FOR besteht darin, Touristen **ein Netzwerk von gepflegten**, kartierten, markierten und mit Shuttleservice versorgten **Wanderwegen** anzubieten. Gleiches gilt für **Kletterrouten** und **Kletterwände**, **Wanderwege** und alle umliegenden Schönheiten. Eine nützliche und schöne Website, ein Netzwerk von **qualifizierten Führern**, die Sie zu jeder Art von Erfahrung führen können, ein **physischer Hub** mit Trainingswand und Fahrradwerkstatt.

Das Ganze wird hervorragend kommuniziert und professionell und sympathisch verwaltet.
Das Ergebnis?

Anstatt Touristen mit aufblasbaren Gegenständen und Kühltaschen, die zufällig über Booking gebucht haben, werdet ihr Gruppen von schlammverschmierten **Bikern**, liebenswerte **Fahrradtouristen** oder **Rucksacktouristen** sehen, und die gesamte Bandbreite an Weltenbummlern und Outdoor-Mystikern, die ihr euch vorstellen könnt.

August 2023 | Finale Ligure (SV) | MTB Trail überall

Statt Souvenirläden in der Altstadt gibt es eine ganze Reihe von **Markengeschäften** zum Verlieben (Salewa, Patagonia, North Face usw.), abwechselnd mit Lokalen, die allerlei kulinarische Köstlichkeiten von Focaccia bis zur doppelt schokoladigen veganen Torte anbieten.

Wenn es einen Ort namens Zonzers Town gäbe, wäre es genau so.

Und zum Abschluss...

August 2023 | Calice (SV) | Die Bar Viola, wo alles passiert

Nummer drei: die Leute

Kein Ort kann unabhängig von seinen **Bewohnern** definiert werden. In Calice gibt es:

👉 quelli che vivono lì da sempre
👉 quelli che sono arrivati da fuori e non se ne sono andati più via
👉 quelli che ci sono nati, sono stati in giro per mezza vita e poi sono ritornati

Juli 2023 | Calice (SV) | Live-Rock auf der Straße

Alle kennen sich, alle grüßen sich, du kannst die Haustür weit offen lassen oder das Fahrrad auf der Straße stehen lassen, während du einen Kaffee trinkst. Dann werden sie sicherlich ihre Meinungsverschiedenheiten haben, wie jeder andere auch, aber für jemanden wie mich, der aus einer Stadt kommt, in der es sich anfühlt, als müsste man in den Krieg ziehen, wenn man das Haus verlässt, ist diese **entspannte Atmosphäre** wie Balsam für die Seele.

Und früher oder später, kommen alle ins **Bar Viola**.

Juli 2023 | Calice (SV) | Bar Working

Eine Dorfbar, aber eine mit **Geschichte und Persönlichkeit** im Überfluss. Keine Spielautomaten oder Rubbellose, und es gibt keine Speisekarte. Morgens warme Brioches, Sandwiches, die spontan erfunden werden, und Drinks jeder Art, die meisterhaft zubereitet werden.

Aber vor allem wird in dieser Bar **live Musik gespielt**.

August 2023 | Finale Ligure (SV) | Neue Tätowierung auf dem Rücken

Musiker und Bands aus der Umgebung, die direkt auf der Straße auftreten. Verschiedene Genres, **insbesondere Rock**, in all seinen Variationen und live mit entspanntem Können gespielt.

Den ganzen Abend über gehen **die Leute vorbei, grüßen und bleiben stehen**. Die sonnenverbrannten Touristen-Urlauber und die älteren Einwohner der Stadt; diejenigen, die aus dem nebenan gelegenen **Restaurant** kommen (wo man natürlich göttlich essen kann) und die Freunde der Musiker in Lederjacken oder Sex Pistols T-Shirts; diejenigen, die gerade von der Arbeit gekommen sind oder die Plakate gesehen haben.

Inzwischen versammeln sich die Urlauber am Meer, um das Feuerwerk oder die Zauber Show zu sehen.

An manchen Abenden fühlt es sich an, als wäre man auf der Route 66, lasst den Film beginnen.

Das Wunder liegt überall verborgen, die Welt ist noch immer ein unerforschtes Gebiet, alles ist erleuchtet usw.

Ich danke dem Universum demütig dafür, mir diese Lektion gegeben zu haben, durch zwei Monate Leben in **einer Ecke Italiens**.

Machen Sie sich keine Sorgen, **wenn Sie Lust haben, die ganze Welt zu sehen**, aber Ihr Budget oder Ihre Verpflichtungen es Ihnen nicht erlauben.

Abenteuer sind überall dort, wo abenteuerlustige Geister bereit sind, sie zu erleben.

👉 **finaleoutdoor.com/en**

🎸 **Bar Viola** Piazza Massa - Calice (SV)

🚲 **Riviera Outdoor** Piazza Garibaldi - Finalborgo

⛺ **AgriBike Camping** Rialto (SV)

⚓ **Pablo Moretz Tattoo** Finalborgo

🥨 **Siamo Fritti** Via Castelli - Finale (SV)

🍦 **Gelateria Pastorino** Via Vittorio Veneto - Calice (SV)

Wenn Sie weitere Informationen benötigen, gerne schreiben und auf Zonzers veröffentlichen möchten oder mich generell kontaktieren möchten: serena@zonzers.com (oder direkt in der App) 🤟